

# Câmara Municipal de Mogi das Cruzes

Estado de São Paulo

Av. Vereador Narciso Yague Guimarães, 381 – Centro Cívico – Mogi das Cruzes - CEP 08780-902  
Telefone: (11) 4798-9500 – Fax: (11) 4798-9583 – e-mail: [cmmc@cmmc.com.br](mailto:cmmc@cmmc.com.br)

INDICAÇÃO Nº 3910 / 2023

Colendo Plenário,

APROVADO  
Sala das Sessões, em 12/12/2023

Indico ao Senhor Prefeito Municipal, Caio César Machado da Cunha, obedecidas as formalidades regimentais e ouvido o Egrégio Plenário, se digne Vossa Excelência determinar a intercessão dos Departamentos competentes da Municipalidade, a fim de atender as justas reivindicações de inúmeros munícipes residente no **Bairro Jardim Nathalie**, que solicitam a **implantação de linha ônibus circular para atender populoso bairro**.

## Justificativa

A presente solicitação visa atender as justas reivindicações de milhares de moradores do **Bairro Jardim Nathalie** e adjacências que, na atualidade, são obrigados a caminhar longas distâncias e a atravessar a Rodovia Mogi-Bertioga (SP-98) para chegarem até suas residências, em virtude de aquele populoso bairro não dispor de linha de ônibus circular, prejudicando os usuários na ida e volta diária ao trabalho, além de outros compromissos diários (escola, consultas médicas e exames laboratoriais, etc.). Atualmente, os moradores do **Jardim Nathalie** são obrigados a utilizarem-se dos ônibus que atendem os bairros Vila da Prata, Bertioguinha, Vila Moraes Manoel Ferreira, Taiaçupeba, o que causam superlotação ainda maior nos coletivos, notadamente nos horários de pico.

Na esperança de ver atendida esta solicitação, aproveito a oportunidade para reiterar a Vossa Excelência votos de elevada estima e distinta consideração.

Plenário “Ver. Dr. Luiz Beraldo de Miranda”, em 08 de Dezembro de 2.023.

  
OTTO REZENDE

VEREADOR – PSD

# Dois bairros sem linhas de Ônibus - Jardim Nathalie e jardins do paraíso.

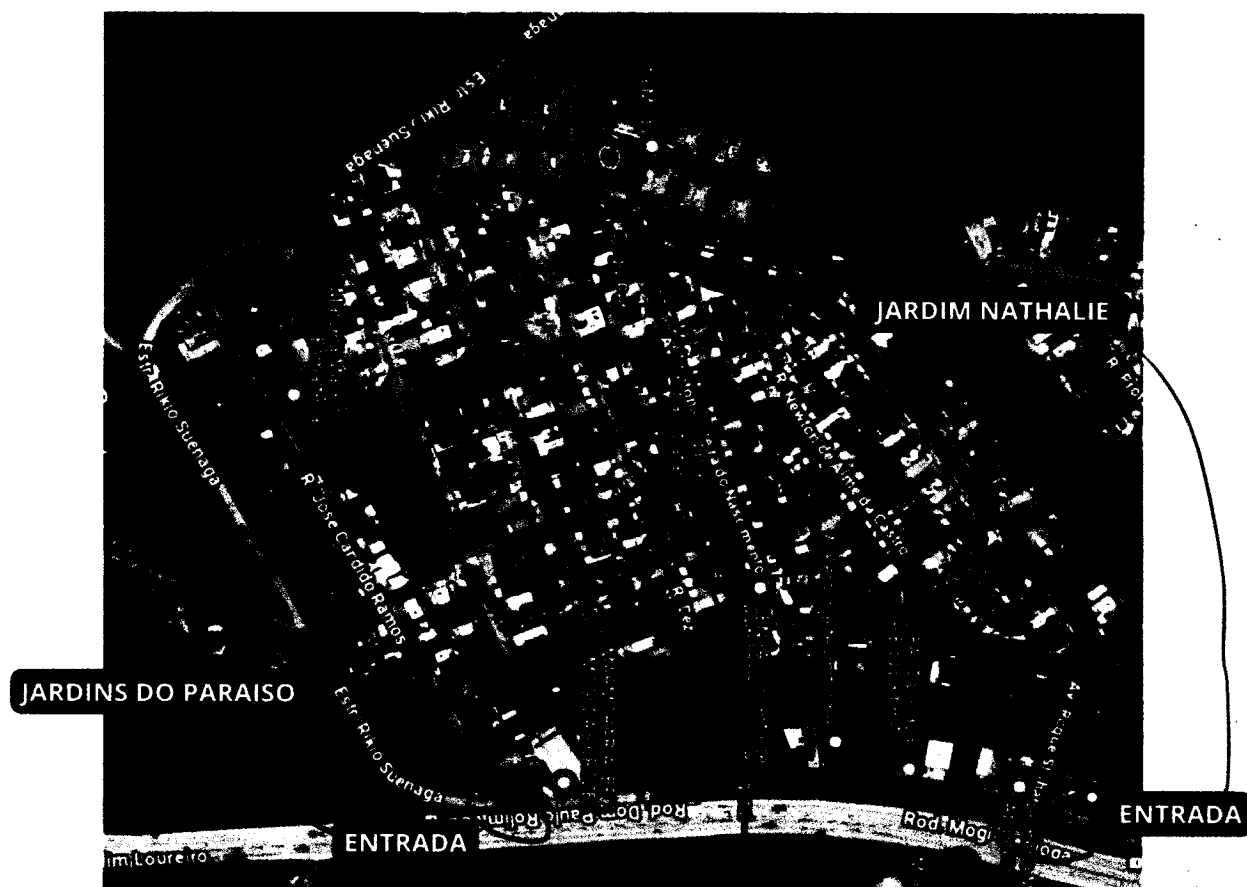

**Onibus que passam perto:  
Bertioguinha, Taiaçupeba,  
Manoel ferreira, Vila moraes,  
vila da prata**